



Acerca de este libro

Esta es una copia digital de un libro que, durante generaciones, se ha conservado en las estanterías de una biblioteca, hasta que Google ha decidido escanearlo como parte de un proyecto que pretende que sea posible descubrir en línea libros de todo el mundo.

Ha sobrevivido tantos años como para que los derechos de autor hayan expirado y el libro pase a ser de dominio público. El que un libro sea de dominio público significa que nunca ha estado protegido por derechos de autor, o bien que el período legal de estos derechos ya ha expirado. Es posible que una misma obra sea de dominio público en unos países y, sin embargo, no lo sea en otros. Los libros de dominio público son nuestras puertas hacia el pasado, suponen un patrimonio histórico, cultural y de conocimientos que, a menudo, resulta difícil de descubrir.

Todas las anotaciones, marcas y otras señales en los márgenes que estén presentes en el volumen original aparecerán también en este archivo como testimonio del largo viaje que el libro ha recorrido desde el editor hasta la biblioteca y, finalmente, hasta usted.

Normas de uso

Google se enorgullece de poder colaborar con distintas bibliotecas para digitalizar los materiales de dominio público a fin de hacerlos accesibles a todo el mundo. Los libros de dominio público son patrimonio de todos, nosotros somos sus humildes guardianes. No obstante, se trata de un trabajo caro. Por este motivo, y para poder ofrecer este recurso, hemos tomado medidas para evitar que se produzca un abuso por parte de terceros con fines comerciales, y hemos incluido restricciones técnicas sobre las solicitudes automatizadas.

Asimismo, le pedimos que:

- + *Haga un uso exclusivamente no comercial de estos archivos* Hemos diseñado la Búsqueda de libros de Google para el uso de particulares; como tal, le pedimos que utilice estos archivos con fines personales, y no comerciales.
- + *No envíe solicitudes automatizadas* Por favor, no envíe solicitudes automatizadas de ningún tipo al sistema de Google. Si está llevando a cabo una investigación sobre traducción automática, reconocimiento óptico de caracteres u otros campos para los que resulte útil disfrutar de acceso a una gran cantidad de texto, por favor, envíenos un mensaje. Fomentamos el uso de materiales de dominio público con estos propósitos y seguro que podremos ayudarle.
- + *Conserve la atribución* La filigrana de Google que verá en todos los archivos es fundamental para informar a los usuarios sobre este proyecto y ayudarles a encontrar materiales adicionales en la Búsqueda de libros de Google. Por favor, no la elimine.
- + *Manténgase siempre dentro de la legalidad* Sea cual sea el uso que haga de estos materiales, recuerde que es responsable de asegurarse de que todo lo que hace es legal. No dé por sentado que, por el hecho de que una obra se considere de dominio público para los usuarios de los Estados Unidos, lo será también para los usuarios de otros países. La legislación sobre derechos de autor varía de un país a otro, y no podemos facilitar información sobre si está permitido un uso específico de algún libro. Por favor, no suponga que la aparición de un libro en nuestro programa significa que se puede utilizar de igual manera en todo el mundo. La responsabilidad ante la infracción de los derechos de autor puede ser muy grave.

Acerca de la Búsqueda de libros de Google

El objetivo de Google consiste en organizar información procedente de todo el mundo y hacerla accesible y útil de forma universal. El programa de Búsqueda de libros de Google ayuda a los lectores a descubrir los libros de todo el mundo a la vez que ayuda a autores y editores a llegar a nuevas audiencias. Podrá realizar búsquedas en el texto completo de este libro en la web, en la página <http://books.google.com>

4







UNIVERSIDAD COMPLUTENSE



5319410553

~~84-6~~ D 21274

40-11-2

21274

22
3

083

Revised

4-5-6P

GUIA GÈNERAL
DE POSTAS.

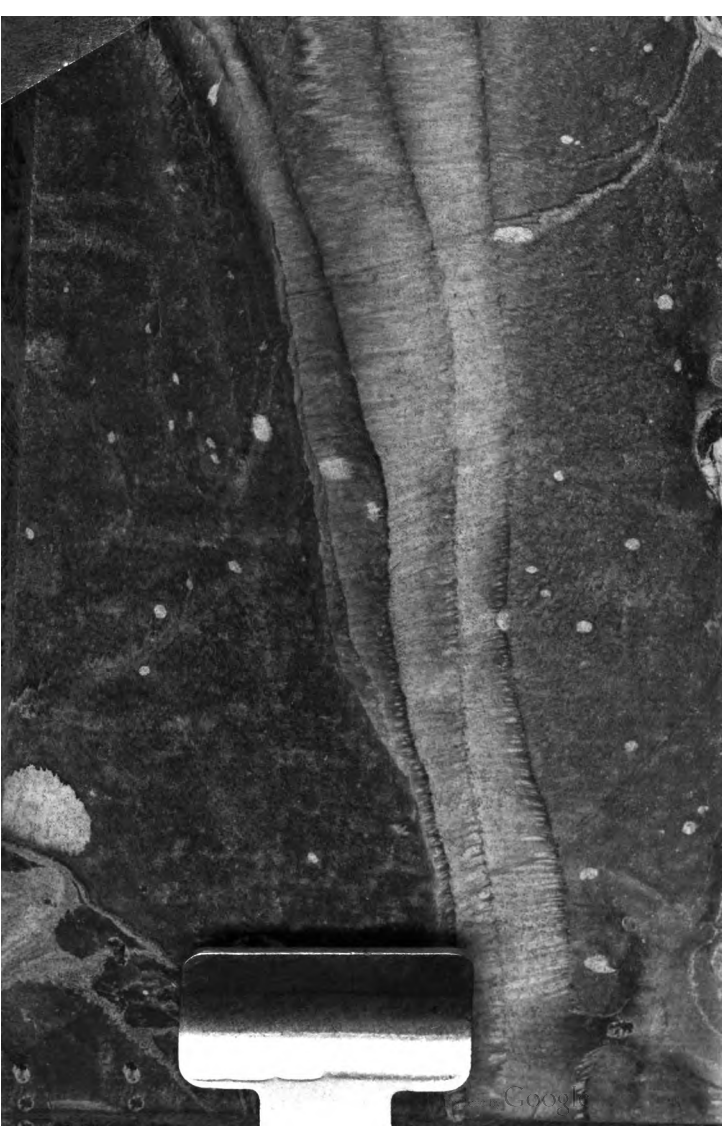

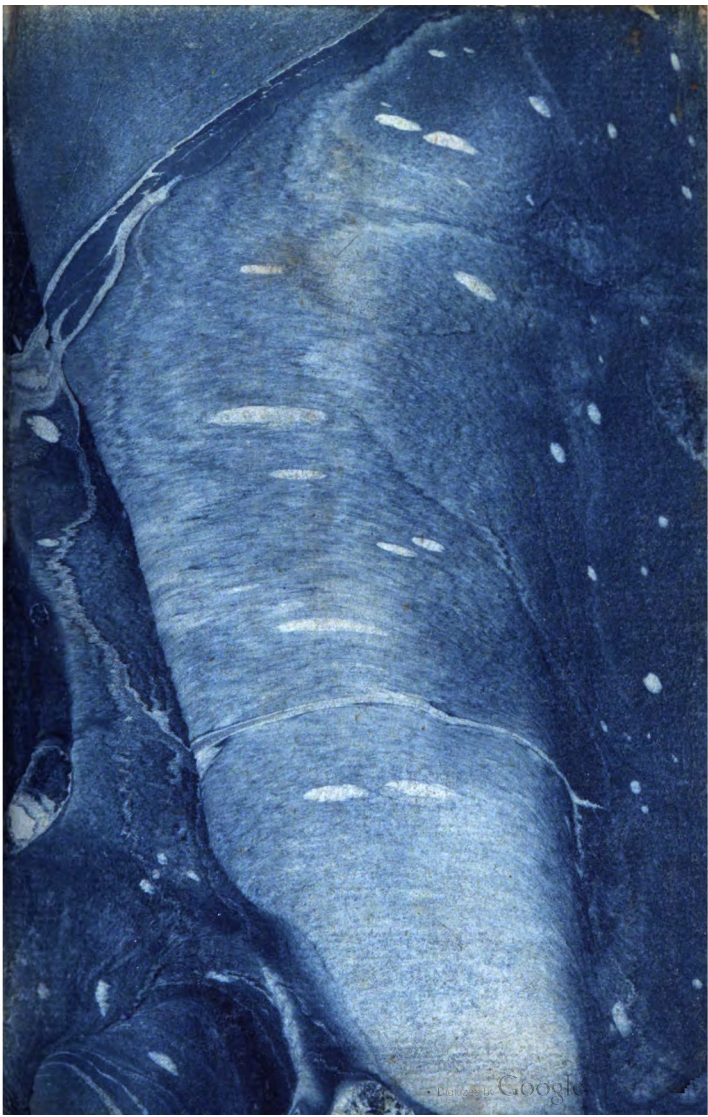



UNIVERSIDAD COMPLUTENSE



5319410553

~~84-6~~ D 21274

40-11-2.

21274

22

3

073

Revised

4-5-68

GUIA GÈNERAL
DE POSTAS.

THE UNIVERSITY OF CHICAGO

PHILOSOPHY

84 - 6
GUIA GENERAL

DE POSTAS Y TRAVESIAS
DE ESPAÑA,

PARA ESTE PRESENTE AÑO DE 1804:

Con un mapa arreglado á las novedades ocurridas en las carreras, sus rutas, leguas que hay de unas Ciudades y Villas á otras; y Postas nuevamente establecidas, con lo que se ha de observar por los particulares que las corran, y noticia separada de los precios de las Sillas ó Solitarios para viajar á los Sitios Reales y carrera de Andalucía con ruedas.

SU AUTOR

D. BERNARDO ESPINALT Y GARCIA,
Comisario Ordenador honorario de los Reales
Exércitos, Administrador principal jubilado
de Correos de la Ciudad de Valencia
y su Reyno.

DEDICADA

AL EXCMO. SR. D. PEDRO CEVALLOS.

MADRID EN LA IMPRENTA REAL.



AL EXCMO. SEÑOR

DON PEDRO CEVALLOS,
CONSEJERO DE ESTADO DE S. M., CABA-
LLERO GRAN CRUZ DE LA REAL Y DIS-
TINGUIDA ORDEN ESPAÑOLA DE CAR-
LOS III, GENTILHOMBRE DE CAMARA
CON EJERCICIO, PRIMER SECRETARIO
DE ESTADO Y DEL DESPACHO UNIVER-
SAL, SUPERINTENDENTE GENERAL DE
CORREOS Y POSTAS EN ESPAÑA É INDIAS.

SEÑOR.

*Hallándose concluida la edi-
cion que hice años pasados,*

con aprobación de mis superiores, de la Guia general de Postas de España, y teniendo que renovarla, la presento á V. E. corregida, aumentada y mejorada en varios tránsitos de las principales carreras, y de travesías, que ha sido indispensable variar desde aquella época, particularmente desde los viages que SS. MM. y Real Familia hicieron á las Provincias del Reyno, que tu-

viéron la dicha de honrarlas con su presencia, á quienes acompañaba V. E. como su primer Secretario Universal de Estado.

*Suplico á V. E. se dig-
ne admitir esta corta pro-
ducción mia, aunque no dig-
na de su alto merecimiento,
solo por ser de un depen-
diente, y parte del vasto ra-
mo de quien es su primor-
dial Xefe, y como tributo y
veneracion debida á las prue-*

has que tengo recibidas de
la bondad de V. E.

EXC.^{MO} SEÑOR.

**Bernardo Espinalt
y García.**

ADVERTENCIAS.

Cada año se corregirá la Guia general de Postas con atreglo á las novedades que hubiere; y se hará de ella una nueva impresion.

Como Madrid es la Metrópoli del Reyno, y se halla en el centro de España, empezarán todas las Rutas ó Carreras desde esta Capital, y seguirán hasta las principales Ciudades y Villas del Reyno.

Para mayor claridad se ha juzgado preciso colocar con separacion las comunicaciones de los Sitios Reales á las Carreras ó Rutas de Postas en donde empiezan cada una de las Carreras.

Por el Mapa general de España, que va puesto al fin de esta Guia, se percibe de una mirada las leguas que hay desde Madrid á todas las principales Ciudades y Villas, y las travesías de unas á otras; de modo que, sin necesidad del compas ni aun del libro, se instruye el Público de las

distancias que hay de unos Pueblos á otros, y las leguas que han de pagar de cada Carrera.

Las Postas montadas tienen esta señal \odot , y las de travesía, esto es, aquellas que carecen del título de montadas, por cuyo motivo tienen las Justicias la obligación de aprontar caballos, pagando los que las piden los derechos establecidos, están con la señal \circ .

Para la mayor inteligencia de los que corran en caballos de Posta, ó quieran despachar Correos, se hacen las prevenciones siguientes.

El Particular que quiera tomar caballos para correr la Posta por sí mismo á dependencias propias, y no del Real servicio, ha de solicitar la licencia, si es para fuera de la Península, del Excmo. Sr. Ministro de Estado, Superintendente general de la Renta de Correos.

Para todo el Reyno, en Madrid, de los Directores generales de los mismos. En las Provincias de los respectivos Administradores de Correos.

Para los Sitios Reales, estando la Corte en estos, del Administrador de la Posta, tanto desde Madrid, como desde ellos.

Por cada licencia en Madrid, en todo tiempo, y dichos Sitios Reales durante la temporada de la Corte, se han de satisfacer 40 rs. vn.

En lo restante del Reyno á 37 y medio, como estaba antes, segun la orden de 1799.

Todo sugeto que salga en Posta desde Madrid y Sitios Reales, en la forma que queda demostrado, ha de satisfacer la primera en doble cantidad.

Los referidos 40 rs. de vn. se han de abonar por cada persona, pues aunque vayan juntas dos ó mas inclusas en la licencia, y sin embargo que sean criados de los otros, solo consiguen yendo juntos el ahorro de caballos, porque en tal caso basta un Postillon para todos; y quando no, cada uno necesita el suyo.

Por dos caballos, esto es, uno para el que corre la Posta, y otro para

el Postillon, se han de satisfacer á cada uno de los Maestros de Postas 12 rs. y medio de vn. por legua, exceptuándose solo los Reynos de Aragon, Navarra, Cataluña y Valencia, que es un real mas, y es á 12 rs. y medio de vn. por legua.

*na va-
riado a
la l.º de
leg.º y de
Cavallos*

Quando al Particular se le ofrece despachar algun viage para diligencias propias, debe pedir licencia, como queda dicho; y en la misma licencia, ó sea pasaporte, se ha de expresar el nombre del que le sirva, que precisamente ha de ser Correo de los nombrados de Gabinete, ó Conductor de las correspondencias, el qual debe satisfacer por cada legua y dos caballos 23 rs. y medio de vn.; y en Aragon, Cataluña, Navarra y Valencia un real mas, y es á 24 y medio; y ademas la primera Posta doble si fuese el viage desde Madrid ó Sitios Reales.

Igualmente tiene que satisfacer 5 rs. y $\frac{3}{4}$ por cada legua para el caballo de vuelta del Correo, si el viage fuese solo yente; y en Navarra, Aragon;

Cataluña y Valencia á 6 rs. y $\frac{1}{4}$, que es medio real mas por legua.

Las agujetas que se han de dar á los Postillones que corran á caballo estan puestas á 2 rs. en cada Posta; pero lo regular es dexar esta gratificación á voluntad del sugeto que corre la Posta.

En estos viages se abona al Correo 15 rs. de vn. cada día de los que estuviere detenido en el parage del término del viage hasta ser reexpedido.

Ademas de lo que ha de pagar el sugeto al Correo que sirva, debe satisfacer tambien para el Rey el derecho de décima por lo que importe el total viage: v. g. se quiere despachar desde Madrid á Barcelona un viage yente, se hace la cuenta en la forma siguiente.

| | |
|--|-------|
| Por las treinta leguas de Castilla que hay desde Madrid hasta Arcos á 11 rs. y $\frac{1}{2}$ de vn. por los dos caballos del Correo y Postillon..... | } 345 |
|--|-------|

Por las ochenta de Aragon y Cataluña, que hay desde Arcos á Barcelona, á razon de 12 rs. y $\frac{1}{2}$ de vn.....

345

1000

Por la décima de estos 1345 reales corresponden á S. M.....

1345

134 $\frac{1}{2}$

Por el caballo de vuelta, en las ochenta leguas de Cataluña y Aragon, desde Barcelona hasta Arcos, á razon de 6 rs. y $\frac{1}{4}$ cada una.....

500

Por las treinta de Castilla, desde Arcos á Madrid, á 5 rs. y $\frac{3}{4}$ de vn. por legua.

172 $\frac{1}{2}$

Por la primera Posta doble saliendo de Madrid hasta Torrejon son quatro leguas, y tambien se ha de abonar al Correo este exceso, á razon de los 11 rs. y $\frac{1}{2}$ de vn. por legua.....

46

Total coste del viage....

2198

Si el viage fuese yente y viniente.

| | |
|--|-------------|
| Por las sesentas leguas de Castilla, que hay en ida y vuelta desde Madrid has- ta Arcos, á los 11 rs $\frac{1}{2}$ de vn. | 690 |
| Por las ciento y sesenta leguas de Aragon y Catalu- ña que hay en ida y vuelta, á 12 rs. y $\frac{1}{2}$ de vn..... | 2000 |
| | <hr/> |
| | 2690 |
| Por la décima de estos 2690 rs. vn..... | 269 |
| Id. por el pago de la primera Posta doble á Tor rejon..... | 46 |
| | <hr/> |
| Total coste del viage... | <u>3005</u> |

Y á mas los dias de detencion del Correo en Barcelona hasta ser reexpedido, á razon de 15 rs. vn. cada uno.

A los Correos de Gabinete, quando son despachados de cuenta del Real servicio, se les abona á 22 rs. vn. por legua y dos caballos; y siendo el via-

ge solo yente, para la vuelta se les abona igualmente un caballo, al respecto de los 6 rs. y $\frac{1}{4}$ de vn. por legua en las Provincias de Aragon, Valencia, Navarra y Cataluña, y en lo restante de Castilla á 5 rs. y $\frac{3}{4}$; y de Particulares á los 23 rs. y $\frac{1}{2}$, como dexo demostrado arriba, excepto en dichas Provincias, que es un real mas por legua.

A los Conductores de correspondencias, saliendo despachados del Real servicio, se les abona á 20 rs. vn. por legua y dos caballos, abonándoles el caballo de vuelta, en los mismos términos que al Correo de Gabinete, y de Particulares al mismo respecto que á los de Gabinete, como dexo referido, y orden de 1799.

Previénese que por práctica solamente paga el despachante derecho de décima en estos viages, desde Madrid en todo tiempo; y desde los Sitios Reales, estando la Corte en ellos: mas en todos los demas Pueblos del Reyno ha de pagar tambien sobre este derecho de décima el de licencia, á

*ahora
407.*

razón de 37 reales y $\frac{1}{2}$ de vellón por persona, como queda dicho.

Que estos derechos se han de pagar respectivamente en los Oficios del Parte de Madrid y Sitios Reales, ó en los de Correo de los demas Pueblos donde se despachen los viages.

Que la obligacion de los Correos es hacer treinta leguas en cada veinte y quatro horas por Carreras en que esten las Postas montadas, y donde no lo esten, veinte y cinco leguas en las veinte y quatro horas.

Que en los Pueblos donde no haya Postas montadas, ó aunque lo esten, se hallaren ocupados los caballos de los Maestros de Postas, es obligacion de las Justicias el aprontar los caballos necesarios, pagando á sus dueños los derechos establecidos, segun queda demostrado.

Tambien se puede correr la Posta en Sillas ó Berlinas de ruedas, propias ó de la Posta, desde esta Villa de Madrid á las Ciudades de Andalucía, Andujar, Córdoba, Ecija, Carmona,

Sevilla, Xerez de la Frontera, Puerto de Santa María y Cádiz, y en el folio 58 está la instruccion.

De Madrid á Aranjuez.

| <u>Postas.</u> | <u>Leguas.</u> |
|------------------------------|----------------|
| De Madrid á los Angeles..... | 2½ |
| á Espartinas..... | 3 |
| á Aranjuez..... | 2½ |
| <hr/> | <hr/> |
| 3 | 8 |
| <hr/> | <hr/> |

De Madrid al Escorial.

| <u>Postas.</u> | <u>Leguas.</u> |
|---------------------------|----------------|
| De Madrid á Abulagas..... | 2 |
| al Puente de Retamar..... | 2 |
| á Galapagar..... | 2½ |
| al Escorial..... | 2 |
| <hr/> | <hr/> |
| 4 | 8½ |
| <hr/> | <hr/> |

De Madrid al Pardo.

| <u>Postas.</u> | <u>Leguas.</u> |
|-------------------------|----------------|
| De Madrid al Pardo..... | 2 |
| <hr/> | <hr/> |
| 1 | 2 |
| <hr/> | <hr/> |

*Comunicacion desde los Reales Sitios á
las Carreras principales: de San Ilde-
fonso á las Carreras de Andalucía,
Barcelona, Valencia, Murcia
y Cartagena.*

| <u>Postas.</u> | <u>Leguas.</u> |
|--------------------------------|----------------|
| De S. Ildefonso á Castrejones. | 2 |
| á Navalejos..... | 2 |
| á Salineras..... | 2 |
| á la Fonda de la Trinidad.... | 2 |
| á las Matas..... | 2 |
| á Abulagas..... | 2 |
| á Madrid..... | 2 |
| <hr/> | <hr/> |
| 7 | 14 |

Que es en donde principia cada una de dichas Carreras.

De San Ildefonso á la Carrera de Francia.

| <i>Postas.</i> | <i>Leguas.</i> |
|---|----------------|
| De San Ildefonso á Collado Hermoso..... | 4 |
| á la Velilla..... | 3 |
| á las Navas..... | 3 |
| á Fresnillo de la Fuente..... | 4 |
| <hr/> | <hr/> |
| 4 | 14 |

Que es la primera Posta que se encuentra en la Carrera que empieza desde Madrid.

De San Ildefonso á la Carrera de Castilla la Vieja, Galicia y Asturias.

| <u>Postas.</u> | <u>Leguas.</u> |
|--------------------------------|----------------|
| De S. Ildefonso á Valsequilla. | 3½ |
| á Villacastin..... | 3½ |
| <hr/> | <hr/> |
| 2 | 7 |
| <hr/> | <hr/> |

Que es la primera Posta de la Ruta de Castilla.

De San Ildefonso á la Carrera de Extremadura y Portugal.

| <u>Postas.</u> | <u>Leguas.</u> |
|------------------------------------|----------------|
| De S. Ildefonso á Castrejones..... | 2 |
| á Navalejos..... | 2 |
| á Salineras..... | 2 |
| á la Fonda de la Trinidad.... | 2 |
| á las Matas..... | 2 |
| á Abulagas..... | 2 |
| á Móstoles..... | 4 |
| <hr/> | <hr/> |
| 7 | 16 |

Y se entra aquí en la Carrera de Extremadura y Portugal.

*De Aranjuez á la Carrera de Barcelona
é Italia.*

| <u>Postas.</u> | <u>Leguas.</u> |
|---|----------------|
| De Aranjuez á Bayona de } Tajuña.....} | 2 |
| á Arganda..... | 4 |
| á Loeches..... | 2 |
| á la Venta de Meco..... | 3½ |
| <hr/> 4 | <hr/> 11½ |

Aquí entra la Carrera.

*De Aranjuez á las Carreras de Fran-
cia, Castilla la Vieja, Galicia
y Asturias.*

| <u>Postas.</u> | <u>Leguas.</u> |
|------------------------------|----------------|
| De Aranjuez á Espartinas.... | 2½ |
| á los Angeles..... | 3 |
| á Madrid..... | 2½ |
| <hr/> 3 | <hr/> 8 |

Y siguen sus Carreras.

De Aranjuez á la Carrera de Extremadura y Portugal.

| <u>Postas.</u> | <u>Leguas.</u> |
|-----------------------------|----------------|
| De Aranjuez á Illescas..... | 4½ |
| á Valmojado..... | 4 |
| <hr/> | <hr/> |
| 2 | 8½ |

Primera Posta de esta Carrera.

De Aranjuez á las Carreras de los Reynos de Valencia y Murcia.

| <u>Postas.</u> | <u>Leguas.</u> |
|----------------------------|----------------|
| De Aranjuez á Fuentidueña. | 7 |
| á Tarazona..... | 3 |
| <hr/> | <hr/> |
| 2 | 10 |

Que es la primera Posta que se encuentra en esta Carrera.

De Aranjuez al Convento del Castañar.

| <u>Postas.</u> | <u>Leguas.</u> |
|-------------------------------|----------------|
| De Aranjuez á Villamejor... | 3 |
| á la Venta de Valdecaba..... | 2 |
| á Chueca..... | 3 |
| á Cuerva..... | 5 |
| al Convento del Castañar..... | 2 |
| <hr/> | <hr/> |
| 5 | 15 |
| <hr/> | <hr/> |

De Aranjuez á Yébenes.

| <u>Postas.</u> | <u>Leguas.</u> |
|---|----------------|
| De Aranjuez á Castillejo..... | 2 |
| á la Casa de Arabere..... | 2 |
| á la Casa de los Padres de } San Pedro Martir..... } | 2 |
| á Mora..... | 2 |
| á Yébenes..... | 2 |
| <hr/> | <hr/> |
| 5 | 10 |
| <hr/> | <hr/> |

De San Lorenzo del Escorial á las Carreras de Andalucía, Barcelona, Valencia, Murcia y Cartagena.

| <u>Postas.</u> | <u>Leguas.</u> |
|---|----------------|
| De San Lorenzo del Escorial } al á Galapagar.....} | 2 |
| al Puente de Retamar..... | 2½ |
| á Abulagas..... | 2 |
| á Madrid..... | 2 |
| <hr/> 4 | <hr/> 8½ |

Donde se principia cada una de dichas dos Carreras.

*De San Lorenzo del Escorial á la
Carrera de Francia.*

| <u>Postas.</u> | <u>Leguas.</u> |
|----------------------------|----------------|
| Del Escorial á Guádarrama. | 2 |
| á Salineras..... | 2 |
| á Chozas..... | 2½ |
| á Cabanillas..... | 2 |
| <hr/> 4 | <hr/> 8½ |

Y sigue la Carrera que está establecida para Francia.

De San Lorenzo del Escorial á la Carrera de Castilla la Vieja, Galicia y Asturias.

| <u>Postas.</u> | <u>Leguas.</u> |
|--|----------------|
| De S. Lorenzo del Escorial } á Guadarrama.....} | 2 |
| <u>1</u> | <u>2</u> |

En donde se toma la Ruta.

De San Lorenzo del Escorial á la Carrera de Extremadura y Portugal.

| <u>Postas.</u> | <u>Leguas.</u> |
|--|----------------|
| De S. Lorenzo del Escorial } á Villanueva de la Cañada. } | 3 |
| á Navalcarnero..... | 3 |
| <u>3</u> | <u>6</u> |

Aquí entra la Carrera.

Del Pardo á las Carreras de los Reynos de Valencia, Murcia, Aragon y Andalucía.

| <u>Postas.</u> | <u>Leguas.</u> |
|-------------------------|----------------|
| Del Pardo á Madrid..... | 2 |
| <u>I</u> | <u>2</u> |

— En donde se toma cada una de las dichas Rutas.

Del Pardo á la Carrera de Francia.

| <u>Postas.</u> | <u>Leguas.</u> |
|-----------------------------|----------------|
| Del Pardo á Alcobendas..... | 3 |
| <u>I</u> | <u>3</u> |

— Que es la primera Posta que se encuentra.

Del Pardo á la Carrera de Castilla la Vieja, Galicia y Asturias.

| <u>Postas.</u> | <u>Leguas.</u> |
|---------------------------------------|----------------|
| Del Pardo al Puente del Retamar.....} | 2½ |
| <hr/> | <hr/> |
| I | 2½ |

Y sigue la Carrera.

Del Pardo á la Carrera de Extremadura y Portugal.

| <u>Postas:</u> | <u>Leguas.</u> |
|---------------------------|----------------|
| Del Pardo á Abulagás..... | 1½ |
| á Móstoles..... | 3 |
| <hr/> | <hr/> |
| 2 | 4½ |

Que es la primera Posta que se encuentra de la Carrera de Extremadura.

PRECIOS

DE LAS SILLAS Ó SOLITARIOS

CIS DE LA POSTA

Desde Madrid á los Sitios Reales, arreglados por la Superintendencia general de Correos y Postas del Reyno &c.

| <i>De Madrid al Pardo.</i> | <i>A Aranjuez y Escorial.</i> | <i>A S. Ildafonso.</i> |
|---|-------------------------------|------------------------|
| <i>Rs. vn.</i> | <i>Rs. vn.</i> | <i>Rs. vn.</i> |
| Un tiro..... | 45. .. 294. | 616 |
| Con Coche } de la Posta. } | 45. .. 336. | 700 |
| Quatro mulas. | 39. .. 196. | 420 |
| Silla de dos } asientos..... } | 32. .. 175. | 364 |
| De distincion. | 36. .. 189. | 392 |
| Siendo la Silla del que } corre..... } | 26. .. 147. | 308 |
| Solitario..... | 24. .. 126. | 266 |
| De distincion. | 28. .. 140. | 294 |

| | | |
|----------------------------|-----------------------------------|-------------------------------|
| <i>De Madrid al Pardo.</i> | <i>A Aranjuez y Escorial.</i> | <i>A S. Ildes- fonso.</i> |
| <i>Rs. vn.</i> | <i>Rs. vn.</i> | <i>Rs. vns.</i> |

Siendo el So-
litario del } 20. 98..... 210
que corre..}

NOTA.

Se han de pagar á Tronquistas y Postillones en cada Posta las agujetas: quando corran con tiro, al Tronquista quatro reales, y al Delantero dos; y quando con Silla ó Solitario, quatro reales por cada Posta.

CARRERA DE POSTAS

DESDE MADRID

*A las Ciudades y principales Villas de la
Alcarria, Navarra, Aragon, Catalu-
ña, Perpiñan y Mallorca.*

*De Madrid á Guadalaxara, Calatayud,
Zaragoza, Fraga, Lérida, Cervera,
Barcelona, Gerona, Perpiñan, y Palma
de Mallorca.*

| <u>Postas.</u> | <u>Leguas.</u> |
|---------------------------------------|----------------|
| De Madrid á Torrejon de Ardóz..... | 4 |
| á la Venta de Meco..... | 3½ |
| á Guadalaxara..... | 3½ |
| á Torija..... | 3 |
| á Grajaneros..... | 3½ |
| á Almadrones..... | 2½ |
| á Torremocha..... | 3 |
| á Bujarrabal..... | 2½ |
| á Lodares..... | 2½ |
| á Arcos..... | 2½ |

| | |
|-------------------------|---|
| á Monreal de Ariza..... | 2 |
| á Cetina..... | 2 |
| á Bubberca..... | 2 |
| á Ateca..... | 2 |
| á Calatayud..... | 2 |

15

41

| | |
|---|---|
| á el Frasco..... | 3 |
| á la Almunia..... | 3 |
| á la Venta de la Ramera..... | 3 |
| á la Muela..... | 2 |
| á Garrapinillos, ó Venta del } Leon..... } | 2 |
| á Zaragoza..... | 2 |

21

56

| | |
|-------------------------------|---|
| á la Puebla de Alfindén..... | 3 |
| á Osera..... | 3 |
| á la Venta de Santa Lucía.... | 3 |
| á Bujaralóz..... | 3 |
| á Candasnos..... | 3 |
| á la Venta de Fraga, ó Buars. | 2 |
| á Fraga..... | 2 |
| á Alcarráz..... | 3 |
| á Lérida..... | 2 |

30

80

| | |
|-------------------|----|
| á Benlloch..... | 2½ |
| á Gomez..... | 2½ |
| á Villagrasa..... | 2½ |
| á Cervera..... | 2½ |

34

90

| | |
|----------------------------|----|
| á la Panadella..... | 2½ |
| á el Gancho, ó Guacho..... | 2½ |
| á Igualada..... | 2 |
| á Castel·Oli..... | 2½ |
| á Font del Codul..... | 2½ |
| á Martorell..... | 3 |
| á San Feliú..... | 3 |
| á Barcelona..... | 2 |

42

110

| | |
|-------------------------|----|
| á Moncada..... | 2 |
| á Mommaló..... | 2 |
| á Llinás..... | 2 |
| á San Seloni..... | 3 |
| á Hostalrich..... | 2½ |
| á las Mallorquinas..... | 2 |
| á Gerona..... | 4 |

49

127½

| | |
|-----------------|---|
| á Bascara..... | 3 |
| á Figueras..... | 3 |

| | |
|---|------|
| (30.) | |
| á la Junquera, última Posta } de España..... | 3 |
| á el Bolló..... | 3 |
| á Perpiñan..... | 4 |
| 54 | 143½ |

| | |
|--|----|
| De Barcelona á la Ciudad de Palma, Capital de la Isla de Mallorca, por mar hay..... | 50 |
|--|----|

NOTA.

Tambien puede irse desde Madrid á Denia, y allí embarcarse á Palma, que es la Carrera mas corta habiendo embarcacion.

De Madrid á Sigüenza.

| <u>Postas.</u> | <u>Leguas.</u> |
|---|----------------|
| 8 { De Madrid á Bujarra- bal por la Ruta an- tecedente..... } | 25 |
| á Sigüenza..... | 3 |
| <hr/> | <hr/> |
| 9 | 28 |
| <hr/> | <hr/> |

*De Madrid á Pamplona y Bayona
de Francia.*

| <u>Postas.</u> | <u>Leguas.</u> |
|---|----------------|
| 9 { De Madrid á Lodares por la Carrera ante- cedente..... } | 27½ |
| á Adradas..... | 5 |
| á Almazan..... | 3½ |
| á Zamajon..... | 3½ |
| á Hinojosa..... | 4 |
| á Agreda..... | 3½ |
| á Cintruenigo..... | 5 |
| á Valtierra..... | 4 |
| á Marcilla..... | 3 |

| | |
|-----------------|-------|
| á Tafalla..... | 4 |
| á Otriz..... | 2½ |
| á Pamplona..... | 3½ |
| <hr/> | <hr/> |
| 20 | 69 |
| á Ostiz..... | 2 |
| á Lanz..... | 2 |
| á Berrueta..... | 2 |
| á Maya..... | 2 |
| á Añoa..... | 2 |
| á Ostariz..... | 2 |
| á Bayona..... | 2 |
| <hr/> | <hr/> |
| 27 | 83 |
| <hr/> | <hr/> |

De Madrid á Soria.

| <u>Postas.</u> | <u>Leguas.</u> |
|---|----------------|
| II { De Madrid á Almazan por la Ruta antece- dente..... | 36 |
| á Soria..... | 6 |
| <hr/> | <hr/> |
| 12 | 42 |
| <hr/> | <hr/> |

De Madrid á Tarragona.

| <u>Postas.</u> | <u>Leguas.</u> |
|---|----------------|
| 30 { De Madrid á Lérida por la Carrera ante- cedente..... } | 80 |
| á Juñeda..... | 4 |
| á Vinaxa..... | 4 |
| á Momb Blanch..... | 4 |
| á Valls..... | 3 |
| á Puigdelví..... | 2½ |
| á Tarragona..... | 2 |
| <hr/> 36 | <hr/> 99½ |

De Madrid á Reus.

| <u>Postas.</u> | <u>Leguas.</u> |
|---|----------------|
| 34 { De Madrid á Valls por la Ruta anterior..... } | 95 |
| á Alcover..... | 2 |
| á Reus..... | 3 |
| <hr/> 36 | <hr/> 100 |

*De Madrid á Jaca y Oloron en Francia.*Postas.Leguas.

| | | |
|----|---|-------|
| 21 | { De Madrid á Zaragoza } { por la Ruta anterior. } | 56 |
| | á Zuera..... | 4 |
| | á Gurrea..... | 3 |
| | á Ayerbe..... | 5 |
| | á Anzanigo..... | 4 |
| | á Bermues..... | 2 |
| | á Jaca..... | 3 |
| | <hr/> | <hr/> |
| 27 | | 77 |
| | á Campfranc..... | 3 |
| | á Urdos..... | 3 |
| | á Bedeus..... | 3 |
| | á Oloron..... | 4 |
| | <hr/> | <hr/> |
| 31 | | 90 |
| | <hr/> | <hr/> |

COMUNICACIONES.

*De Zaragoza á Teruel, Segorve
y Valencia.*

| <u>Postas.</u> | <u>Leguas.</u> |
|------------------------------|----------------|
| De Zaragoza á María..... | 3 |
| á Longares..... | 4 |
| á Maynar..... | 5 |
| á Baguena..... | 4 |
| á Camin-Real..... | 4 |
| á Villafranca..... | 2½ |
| á Villarquemado..... | 5 |
| á Teruel..... | 5 |
| <hr/> | <hr/> |
| 8 | 32½ |
| á la Puebla de Valverde..... | 4 |
| á Sarrion..... | 3 |
| á las Barracas..... | 3 |
| á Segorve..... | 5 |
| <hr/> | <hr/> |
| 12 | 47½ |
| á Murviedro..... | 5 |
| á Valencia..... | 4 |
| <hr/> | <hr/> |
| 14 | 56½ |
| <hr/> | <hr/> |

*De Zaragoza á Borja , Tarazona
y Tudela de Navarra.*

| <u>Postas.</u> | <u>Leguas.</u> |
|---------------------------|----------------|
| De Zaragoza á Alagon..... | 4 |
| á Borja..... | 6 |
| á Tarazona..... | 4 |
| á Tudela..... | 4 |
| <hr/> | <hr/> |
| 4 | 18 |
| <hr/> | <hr/> |

De Zaragoza á Huesca y Barbastro.

| <u>Postas.</u> | <u>Leguas.</u> |
|--------------------------|-----------------|
| De Zaragoza á Zuera..... | 4 |
| á Almudebar..... | 5 |
| á Huesca..... | 3 |
| á Velillas..... | 3 $\frac{1}{2}$ |
| á las Zellas..... | 2 $\frac{1}{2}$ |
| á Barbastro..... | 3 |
| <hr/> | <hr/> |
| 6 | 21 |
| <hr/> | <hr/> |

*de Barcelona á Tarragona, Tortosa
y Valencia.*

Véase de Madrid, á Valencia y Barcelona, fol. 39, que retrogradando, no solo se va á Valencia por la Posta montada, sino tambien á Madrid, la Coruña y otras partes.

Desde Valencia sigue otra Carrera montada á las Ciudades de San Felipe, Xixona, Alicante, Orihuela y Murcia, en cuya Ciudad entra en las Carreras tambien montadas para Madrid, Cartagena, Andalucías y otras partes.

Véase de Valencia á Murcia, fol. 43, y por la misma Carrera de Postas montadas se va á las Ciudades marítimas y Puerto de Cullera, Gandía y Denia, fol. 46.

De Barcelona à Mataró.

| <i>Postas.</i> | <i>Leguas.</i> |
|-----------------------------|----------------|
| De Barcelona à Moncada..... | 2 1/2 |
| à Mataró..... | 2 1/2 |
| <hr/> | <hr/> |
| 2 | 4 1/2 |

CARRERA DE POSTAS

DESDE MADRID

*A las Ciudades y Villas principales
de Valencia, Cataluña, Murcia
y Perpiñan.*

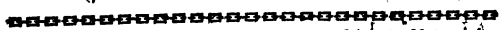

*De Madrid á Valencia, Tortosa,
Tarragona, Barcelona
y Perpiñan.*

Postas. Leguas.

| | |
|--------------------------------|----|
| De Madrid á Vaciamadrid.. | 3 |
| á Perales de Tajuña..... | 3 |
| á Fuentidueña de Tajo..... | 3½ |
| á Tarazona..... | 3 |
| á Sañices..... | 3 |
| á Montalbo..... | 2½ |
| á Villar de Saz..... | 2½ |
| á Olivares..... | 3 |
| á Bonache de Alarcón..... | 3 |
| á la Motilla del Palancar..... | 4 |
| á Castillejo de Iniesta..... | 2 |

| | |
|-------------------------------|---|
| á la Minglanilla..... | 2 |
| á Villargordo de Cabriel..... | 3 |
| á Caudete..... | 2 |
| á Requena..... | 3 |
| á Siete-Aguas..... | 3 |
| á la Venta de Buñol..... | 2 |
| á la Venta de Poyos..... | 4 |
| á Valencia..... | 3 |

19

54½

| | |
|------------------------------|---|
| á Murviedro..... | 4 |
| á Nules..... | 3 |
| á Castellon de la Plana..... | 3 |
| á Oropesa..... | 3 |
| á Torreblanca..... | 2 |
| á Vinaroz..... | 4 |
| á Uldecona..... | 4 |
| á Tortosa..... | 3 |

27

80½

| | |
|--------------------------|---|
| á Venta de los Ajos..... | 2 |
| al Perelló..... | 3 |
| á Cambrils..... | 6 |
| á Reus..... | 2 |
| á Tarragona..... | 2 |

32

95½

| | |
|--------------------------------|-------|
| á Torre den Barra..... | 2 |
| al Vendrell..... | 2 |
| á Villafranca del Panadés..... | 2½ |
| á Vallitana..... | 3 |
| á San Feliú..... | 2 |
| á Barcelona..... | 2 |
| <hr/> | <hr/> |
| 38 | 109 |

Desde Madrid á Murcia y Cartagena.

Postas. *Leguas.*

| | |
|-------------------------------|----|
| De Madrid á Vaciamadrid... | 3 |
| á Perales de Tajuña..... | 3 |
| á Fuentidueña de Tajo..... | 3½ |
| á Tarancón..... | 3 |
| á Torrubia..... | 2½ |
| á Ontanaya..... | 4 |
| á Belmonte de la Mancha... | 4 |
| á la Alquería de los Frayles. | 2½ |
| á S. Clemente de la Mancha. | 2½ |
| á Minaya..... | 3 |
| á la Roda..... | 3 |
| á la Gineta..... | 3 |
| á Albacete..... | 3 |
| al Pozo de la Peña..... | 2½ |

| | |
|-----------------------|---|
| á la Venta Nueva..... | 3 |
| á Tobarra..... | 3 |

NOTA.

Desde Tobarra pasa el Correo á Hettin, rodeando media legua: el extraordinario no tiene esa necesidad.

| | |
|------------------------------|----|
| á la Venta de Vinatca..... | 2½ |
| al Puerto de la Mala Muger. | 2½ |
| á Cieza..... | 3 |
| al Puerto de la Losilla..... | 2½ |
| á Lorqui..... | 2½ |
| á Murcia..... | 3 |

21

64½

| | |
|------------------|---|
| á los Baños..... | 3 |
| á Lobosillo..... | 3 |
| á Cartagena..... | 3 |

24

73½

De Madrid á Alicante.

| <u>Posadas.</u> | | <u>Leguas.</u> |
|-----------------|--|----------------|
| 12 | { De Madrid á Albace- te por la Ruta ante- cedente.....} | 40 |
| | á Petrola..... | 5 |
| | á Montealegre..... | 3 |
| | á Yecla..... | 4 |
| | á Sax..... | 5 |
| | á Monforte..... | 3 |
| | á Alicante..... | 4 |
| <hr/> | | <hr/> |
| 18 | | 64 |
| <hr/> | | <hr/> |

COMUNICACIONES.

De Valencia á las Ciudades de San Felipe, Xixona, Alicante, Orihuela, Murcia y Cartagena.

| <i>Postas.</i> | <i>Leguas.</i> |
|------------------------------|----------------|
| De Valencia á Almusafes..... | 3 |
| á Alcira..... | 3 |
| á San Felipe..... | 3 |
| á Atzaneta..... | 3 |
| á Alcoy..... | 3 |
| á Xixona..... | 4 |
| á Alicante..... | 4 |
| á Elche..... | 4 |
| á Albatera..... | 3 |
| á Orihuela..... | 2 |
| á Murcia..... | 4 |
| <hr/> | <hr/> |
| 11 | 36 |
| <hr/> | <hr/> |

De Valencia á Granada.

| <u>Postas.</u> | <u>Leguas.</u> |
|----------------|----------------|
|----------------|----------------|

| | | |
|----|--|----|
| II | { Por la Carrera antecedente hasta Murcia... } | 36 |
|----|--|----|

Y desde aquí continúa la Carrera siguiente.

De Murcia á Lorca, Baza, Guadix y Granada.

| <u>Postas.</u> | <u>Leguas.</u> |
|----------------|----------------|
|----------------|----------------|

| | |
|---------------------------|---|
| De Murcia á Lebrilla..... | 4 |
| á Totana | 4 |
| á Lorca..... | 4 |

3

12

| | |
|-------------------------|---|
| á la Venta del Rio..... | 3 |
| á los Velez..... | 4 |
| á las Vertientes..... | 4 |
| á Cúllar..... | 3 |
| á Baza | 4 |

8

30

21

| | |
|----------------|----|
| á Gor..... | 4 |
| á Guadix..... | 3 |
| <hr/> | |
| 10 | 37 |
| á Diezma..... | 3 |
| á Granada..... | 6 |
| <hr/> | |
| 12 | 46 |
| <hr/> | |

Esta misma comunicacion, retrocediendo, es la Carrera de Granada, á Guadix, Baza, Lorca, Murcia, Orihuela, Alicante, San Felipe y Valencia; y desde aquí sigue la Carrera hasta Barcelona y Perpiñan en Francia; y tambien se puede ir desde Valencia á Zaragoza, y Oloron en Francia, y otras varias Ciudades, como está demostrable en el Mapa.

De Valencia á Denia.

| | |
|------------------------------|----------------|
| <i>Postas.</i> | <i>Leguas.</i> |
| <hr/> | |
| De Valencia á Almusafes..... | 3 |
| á Cullera..... | 2 |
| á Gandia..... | 5 |
| á Denia..... | 4 |
| <hr/> | |
| 4 | 12 |
| <hr/> | |

CARRERA DE POSTAS

DESDE MADRID

*A las Ciudades y Villas principales
de Extremadura y Portugal.*



*De Madrid á Talavera de la Reyna,
Truxillo, Mérida, Badajoz
y Lisboa.*

| <u>Postas.</u> | <u>Leguas.</u> |
|---|----------------|
| De Madrid á Móstoles..... | 3 |
| á Navalcarnero..... | 2 |
| á Valmojado..... | 2 |
| á Santa Cruz del Retamar.... | 3 |
| á Maqueda..... | 2 |
| á Santa Olalla una, y al Bravo dos, son..... | 3 |
| á Sotocoehinos..... | 2 |
| á Talavera de la Reyna..... | 2 |
| 8 | 19 |
| á la Venta de Pelavenegas.... | 4 |
| á la Calzada de Oropesa..... | 4 |

| | |
|--------------------------------|---|
| á Navalmoral de Plasencia..... | 4 |
| á Almaraz..... | 2 |
| al Lugar Nuevo una, y otra | |
| á las Casas del Puerto de | 2 |
| Miravete..... | |
| á Jaraycejo..... | 2 |
| á Carrascal..... | 2 |
| á Truxillo..... | 2 |

| | |
|----------------------------|----|
| 16 | 41 |
| á las Casas del Puerto de | |
| Santa Cruz..... | 3 |
| á Meajadas..... | 3 |
| á la Venta de la Guia..... | 3 |
| á San Pedro de Mérida..... | 3 |
| á Mérida..... | 2 |
| á Perales..... | 3 |
| á Talavera la Real..... | 3 |
| á Badajoz..... | 3 |

| | |
|---------------------------|----|
| 24 | 64 |
| á Yelves..... | 3 |
| á Alcavizas..... | 4 |
| á Estremoz..... | 2 |
| á la Venta del Duque..... | 3 |
| á Arrayolos..... | 3 |
| á Montemor novo..... | 3 |

| | |
|--------------------------|-------|
| á las Ventas Nuevas..... | 4 |
| á los Pregones..... | 3 |
| á Aldea Gallega..... | 5 |
| á Lisboa..... | 3 |
| <hr/> | <hr/> |
| 34 | 97 |

La última Posta de Aldea Gallega á Lisboa es el paso del Rio Tajo.

En Portugal se ha establecido pagar por dos caballos del Real Servicio 10 rs. vn. por legua, y de particular á 11 rs. y $\frac{1}{2}$ como en España.

De Madrid á Plasencia y Coria. —

| <i>Postas.</i> | <i>Leguas.</i> |
|--|----------------|
| <hr/> | <hr/> |
| 12 { De Madrid á Almaraz } { por la Ruta antece- } { dente..... } 33 | |
| á la Venta de la Vazabona.... | 4 |
| á Malpartida..... | 3 |
| á Plasencia..... | 1 |
| á Galisteo..... | 3 |
| á Coria..... | 5 |
| <hr/> | <hr/> |
| 17 | 49 |
| <hr/> | <hr/> |

De Madrid á Zafra y Xerez de los Caballeros.

| <u>Postas.</u> | <u>Leguas.</u> |
|--|----------------|
| 21 | 55 |
| { De Madrid á Mérida } { por la Carrera ante- } { cedente. } | |
| á Torremejía..... | 2 |
| á Almendralejo..... | 2 |
| á Zafra..... | 5 |
| á Xerez de los Caballeros..... | 5 |
| <hr/> 25 <hr/> | <hr/> 69 <hr/> |

De Madrid á Llerena.

| <u>Postas.</u> | <u>Leguas.</u> |
|--|----------------|
| 24 | 64 |
| { De Madrid á Zafra por } { la Ruta anterior..... } | |
| á Bienvenida..... | 4 |
| á Llerena..... | 3 |
| <hr/> 26 <hr/> | <hr/> 71 <hr/> |

COMUNICACIONES.

De Badajoz á Alburquerque, Alcántara, Ciudad-Rodrigo, Salamanca, Zamora y Benavente, que es en donde se encuentra la primera Posta montada de la Carrera de Castilla, Galicia y Asturias.

| <u>Postas.</u> | <u>Leguas.</u> |
|----------------------------|----------------|
| De Badajoz á Alburquerque. | 6 |
| á Membrio..... | 6 |
| á Alcántara..... | 5 |
| <hr/> | <hr/> |
| 3 | 17 |
| á la Zarza..... | 3 |
| á Coria..... | 4 |
| á la Moraleja..... | 2 |
| á Gata..... | 3 |
| á Robleda..... | 6 |
| á Ciudad-Rodrigo..... | 5 |
| <hr/> | <hr/> |
| 9 | 40 |
| á Martin del Rio..... | 5 |
| á Bóveda de Castro..... | 5 |

| | |
|-------------------|---|
| á Cabradilla..... | 3 |
| á Salamanca..... | 4 |

| | |
|------------------------------|----|
| 13 | 57 |
| á la Calzada de Don Diego... | 4 |
| á la Bóveda de Toro..... | 4 |
| á Ledesma..... | 4 |
| á Zamora..... | 5 |

| | |
|----|----|
| 16 | 74 |
|----|----|

| | |
|-------------------|---|
| á Peñalsende..... | 5 |
| á Riego..... | 3 |
| á Benavente..... | 4 |

| | |
|----|----|
| 20 | 86 |
|----|----|

*De Badajoz á Sevilla, en donde se ha-
lla la primera Posta montada para
las Andalucías.*

| <u>Postas.</u> | <u>Leguas.</u> |
|------------------------------|----------------|
| De Badajoz á Albuera..... | 4 |
| á Santa Marta..... | 3 |
| á los Santos de Maymona..... | 5 |
| á Fuente de Cantos..... | 4 |
| á Monasterio..... | 3 |
| á Santa Olalla..... | 4 |
| á Ronquillo..... | 4 |
| á Venta de Guillena..... | 3 |
| á Santiponce..... | 3 |
| á Sevilla..... | 1 |
| <hr/> | <hr/> |
| Yo | 34 |

CARRERA DE POSTAS

DESDE MADRID

*A las Ciudades y Villas principales
de la Provincia de la Mancha y qua-
tro Reynos de Andalucía.*

*De Madrid á Aranjuez, Andujar,
Córdoba, Ecija, Carmona, Sevilla,
Xerez de la Frontera, Puerto
de Santa María y Cádiz.*

Postas.Leguas.

| | |
|-------------------------------|----|
| De Madrid á los Angeles | 2½ |
| á Espartinas..... | 3 |
| á Aranjuez | 2½ |
| á Ocaña..... | 2 |
| á la Guardia | 3½ |
| á Tembleque..... | 2 |
| á Cañada de la Higuera..... | 2 |
| á Madrideojos..... | 2 |
| al Puerto de Lapiche..... | 3 |

| | |
|-----------------------------------|-------|
| á Villaharta..... | 2 |
| á la Casa nueva del Rey..... | 2½ |
| á Manzanares..... | 2½ |
| á Ntra. Sra. de la Consolacion. — | 2 |
| á Valdepeñas..... | 2 |
| á Santa Cruz de Mudela..... | 2 |
| al Visillo..... | 2 |
| á la Venta de Cárdenas..... | 2 |
| á Santa Elena..... | 2 |
| á la Carolina..... | 2 |
| á Guarroman..... | 2 |
| á Baylen..... | 2 |
| á la Casa del Rey..... | 2½ |
| á Andujar..... | 2½ |
| <hr/> | <hr/> |
| 23 | 52½ |
| á Aldea del Rio..... | 3½ |
| al Carpio..... | 3½ |
| á Casablanca del Rey..... | 2½ |
| á Córdoba..... | 2½ |
| <hr/> | <hr/> |
| 27 | 64½ |
| al Cortijo de Mango-negro.. | 3 |
| á la Carlota..... | 3 |
| á Écija..... | 4 |
| <hr/> | <hr/> |
| 30 | 74½ |

| | |
|-------------------------------|-------|
| á Luisiana..... | 3 |
| á la Venta de la Portuguesa.. | 3½ |
| á Carmona..... | 2½ |
| <hr/> | <hr/> |
| 32 | 83½ |
| á Mayrena..... | 2 |
| á Alcalá de Guadaya..... | 2 |

NOTA.

Desde Alcalá de Guadaya baja el Correo á Sevilla, dos leguas, y retrocede al mismo Alcalá para tomar la Ruta de Cádiz por Utrera.

| | |
|---|-------|
| á Sevilla..... | 2 |
| <hr/> | <hr/> |
| 36 | 89½ |
| á Utrera..... | 3 |
| al Ventorrillo de las Torres } de Locaz..... } | 3½ |
| á la Real Casa del Cuervo... | 3½ |
| á Xerez de la Frontera..... | 3½ |
| <hr/> | <hr/> |
| 4 | 103 |

(57)

| | |
|-------------------------------|-------|
| al Puerto de Santa María..... | 2½ |
| á la Isla de Leon..... | 3 |
| á Cádiz..... | 3 |
| <hr/> | <hr/> |
| 43 | III ½ |
| <hr/> | <hr/> |

En esta Carrera de Postas desde doba, Ecija, Carmona, Sevilla, Xerez ría y Cádiz, se puede viajar ó correr das, con la obligacion de andar cinco precios que se han de satisfacer en

Número de } Sillas de Pos-
leguas. } quatro ruedas y
ias, se paga por le-
Por cada una de
caballerias á 5 rs.
De agujetas al

Por legua.....

Con dos personas
un criado á la za-
quatro arrobas de

| | |
|---|------------|
| De Madrid á Aran- } juez valen las } 8 | |
| á Andujar..... | 52½ |
| á Córdoba..... | 64½ |
| á Ecija..... | 74½ |
| á Carmona..... | 83½ |
| á Sevilla..... | 89½ |
| á Xerez..... | 101 |
| al Puerto..... | 103½ |
| á Cádiz..... | 109½ |

Madrid á Aranjuez, Andujar, Córdoba la Frontera, Puerto de Santa María la Posta en Sillas ó Berlinas de ruerquartos de legua en una hora, y los reales de vellon son los siguientes.

| | | | | |
|---------------------------------------|-----------------|--|--|--|
| <i>tas. con tres mu- gua.....</i> | $7\frac{1}{2}$ | <i>Idem de dos mulas solas siendo la Silla de dos ruedas, y propia del que corre, con solo dos personas dentro, ó una dentro y otra á la zaga, se paga por legua $11\frac{1}{2}$.</i> | <i>Idem con tres mulas, siendo la Silla de quatro ruedas como las de las Postas, se paga por legua $16\frac{1}{2}$.</i> | <i>Idem con quatro caballerías, siendo Berlina de quatro ruedas, de dos asientos, con dos Postillones, se paga por legua 23.</i> |
| <i>las tres por leg. Postill.</i> | $15\frac{1}{2}$ | | | |
| <i>..... dentro, ga, y peso.</i> | 24 | | | |

| | | | |
|---------------------------|------------------------|------------------------|--------------------|
| .. 229 ... | 117 ... | 169 $\frac{1}{4}$... | 234 |
| .. 1298 ... | 627 $\frac{1}{4}$... | 905 ... | 1257 $\frac{1}{2}$ |
| .. 1586 $\frac{1}{2}$... | 763 $\frac{3}{4}$... | 1103 $\frac{1}{2}$... | 1533 $\frac{1}{2}$ |
| .. 1826 $\frac{1}{2}$... | 878 $\frac{3}{4}$... | 1268 $\frac{1}{2}$... | 1763 $\frac{1}{2}$ |
| .. 2042 $\frac{3}{4}$... | 981 $\frac{1}{4}$... | 1417 $\frac{1}{4}$... | 1970 $\frac{1}{2}$ |
| .. 2186 $\frac{3}{4}$... | 1050 $\frac{1}{4}$... | 1516 $\frac{1}{4}$... | 2108 $\frac{1}{2}$ |
| .. 2462 $\frac{3}{4}$... | 1179 $\frac{1}{2}$... | 1606 ... | 2363 |
| .. 2570 $\frac{3}{4}$... | 1232 $\frac{1}{4}$... | 1780 $\frac{1}{4}$... | 2476 $\frac{1}{2}$ |
| .. 2667 ... | 1277 $\frac{1}{4}$... | 1846 $\frac{1}{2}$... | 2568 $\frac{1}{2}$ |

*De Madrid á Jaen, Alcalá la Real,
Granada y Motril.*

| <u>Postas.</u> | <u>Leguas.</u> |
|--|----------------|
| 23 { De Madrid á Andujar por la Carrera ante- cedente. } | 52½ |
| á Torre Ximeno..... | 5 |
| Alcaudete..... | 4 |
| á Alcalá la Real..... | 3 |
| <hr/> 26 | <hr/> 64½ |
| á Pinos Puente..... | 5 |
| á Granada..... | 3. |
| <hr/> 28 | <hr/> 72½ |
| á Alhendin..... | 4 |
| á Pinos del Valle..... | 2½ |
| á Benaudalla..... | 4½ |
| á Motril..... | 4 |
| <hr/> 32 | <hr/> 87½ |

De Madrid á Ubeda y Baeza.

| <u>Postas.</u> | | <u>Leguas.</u> |
|----------------|--|----------------|
| 21 | { De Madrid á Baylen por la Carrera ante- cedente. } | 47½ |
| | á Linares..... | 2 |
| | á Ubeda..... | 2 |
| <hr/> | | <hr/> |
| 23 | | 51½ |
| | á Baeza..... | 1 |
| <hr/> | | <hr/> |
| 24 | | 52½ |
| <hr/> | | <hr/> |

*De Madrid á Lucena, Antequera,
Málaga y Marbella.*

| <u>Postas.</u> | <u>Leguas.</u> |
|--|----------------|
| 23 { De Madrid á Andujar por la Carrera ante- cedente. } | 52½ |
| á Porcuna..... | 3 |
| á Baena..... | 5 |
| á Lucena..... | 4 |
| <hr/> 26 | <hr/> 64½ |
| á Benamexi..... | 3 |
| á Antequera..... | 4 |
| <hr/> 28 | <hr/> 71 |
| á Málaga..... | 8 |
| <hr/> 29 | <hr/> 79½ |
| á Marbella..... | 5 |
| <hr/> 30 | <hr/> 84½ |

De Madrid á Ronda, San Roque, Gibraltar, Algeciras y Ceuta.

| <u>Postas.</u> | <u>Leguas.</u> |
|--|----------------|
| 30 { De Madrid, á Ecija) por la Carrera ante- cedente. | 74½ |
| á Osuna..... | 5 |
| á Saucejo..... | 3 |
| á Ronda..... | 6 |
| <hr/> 32 | <hr/> 88½ |
| á Gausin:..... | 5 |
| á San Roque..... | 6 |
| <hr/> 34 | <hr/> 99½ |
| á Gibraltar ó Algeciras..... | 2 |
| <hr/> 35 | <hr/> 101½ |
| á Ceuta por el Estrecho..... | 3 |
| <hr/> 36 | <hr/> 104½ |

La última Posta desde San Roque á Ceuta, no trayendo Parte, se necesita licencia del Comandante General del Campo de Gibraltar.

De Madrid á Toledo y Orgaz.

| <u>Postas.</u> | <u>Leguas.</u> |
|----------------------------|----------------|
| De Madrid á Getafe..... | 2½ |
| á Illescas..... | 4 |
| á Cabañas de la Sagra..... | 3 |
| á Toledo..... | 3 |
| <hr/> | <hr/> |
| 4 | 12½ |
| á Orgaz..... | 5 |
| <hr/> | <hr/> |
| 5 | 17½ |
| <hr/> | <hr/> |

CARRERA DE POSTAS

DESDE MADRID

*A las Ciudades y Villas principales de
Castilla la Vieja, Montañas, Rioja,
Navarra, Vizcaya y Bayona
de Francia.*



*De Madrid á Búrgos, Victoria, Irun
y Bayona de Francia.*

| <u>Postas.</u> | <u>Leguas.</u> |
|-------------------------------|----------------|
| De Madrid á Alcobendas..... | 3 |
| á San Agustin..... | 3½ |
| á Cabanillas..... | 3 |
| á Buytrago..... | 4 |
| á Somosierra..... | 3 |
| á Castillejo..... | 3 |
| á Fresnillo de la Fuente..... | 2½ |
| á la Onrubia..... | 3 |
| á Aranda de Duero..... | 3 |

| | |
|-----------------------|-----|
| á Gumiel de Izan..... | 2) |
| á Bahabon..... | 2 |
| á Lerma..... | 3 |
| á Madrigalejo..... | 2½ |
| á Sarracin..... | 3 |
| á Búrgos..... | 2 |

15

42½

| | |
|------------------------------|----|
| á Quintanapalla..... | 3 |
| á Castil de Peones..... | 3 |
| á Briviesca..... | 2 |
| á Cubo..... | 3 |
| á Ameyugo..... | 3 |
| á Miranda de Ebro..... | 2½ |
| á la Puebla de Arganzon..... | 3 |
| á Victoria..... | 3 |

23

65

| | |
|---|----|
| <i>de Arroyado</i> á Salinas de Leniz..... | 3½ |
| á Mondragon..... | 2 |
| á San Antonio de Vergara.... | 2 |
| á Villareal de Urrechú..... | 3 |
| á Villafranca de Guipuzcoa.. | 3 |
| á Tolosa..... | 3 |
| á Urnieta..... <i>Anduar</i> | 3 |
| á Oyarzun..... <i>Argarraga</i> | 3½ |

| | |
|-------------|-------|
| á Irun..... | 2½ |
| <hr/> | <hr/> |
| 32 | 90½ |

Ultima Posta de España, y se en-
tra á Francia.

| | |
|------------------------|-------|
| á San Juan de Luz..... | 3 |
| á Uriarte..... | 2 |
| á Bayona..... | 2 |
| <hr/> | <hr/> |
| 35 | 97½ |
| <hr/> | <hr/> |

De Madrid á Santander.

| <u>Postas.</u> | | <u>Leguas.</u> |
|--------------------|---|----------------|
| 15 | { De Madrid á Búrgos por la Ruta antecede- dente. } | 42½ |
| á Guermeces..... | | 4 |
| á Basconillos..... | | 5 |
| á Canduela..... | | 4 |
| á Reynosa..... | | 4 |
| á Molledo..... | | 4 |
| á Torrelavega..... | | 4 |
| á Santander..... | | 4 |
| <hr/> | | <hr/> |
| 22 | | 71½ |
| á Santoña..... | | 5 |
| <hr/> | | <hr/> |
| 23 | | 76½ |
| <hr/> | | <hr/> |

De Madrid á San Sebastian.

| <u>Postas.</u> | <u>Leguas.</u> |
|--|----------------|
| 30 { De Madrid á Urnieta por la Carrera antecede- cedente. } | 83 |
| á San Sebastian..... | 2 |
| <hr/> 31 | <hr/> 85 |

De Madrid á Bilbao.

| <u>Postas.</u> | <u>Leguas.</u> |
|---|----------------|
| 21 { De Madrid á Miranda por la Ruta antecede- dente..... } | 59 |
| á Berguenda..... | 3 |
| á Venta del Hambre..... | 4 |
| á Orduña..... | 1 |
| á Areta..... | 3 |
| á Bilbao..... | 3 |
| <hr/> 26 | <hr/> 73 |

COMUNICACIONES.

De Burgos á Valladolid y Medina del Campo, que es la primera Posta montada de las Carreras para Madrid, Leon, Galicia y Asturias.

| <u>Postas.</u> | <u>Leguas.</u> |
|------------------------------|----------------|
| De Burgos á Celada..... | 4 |
| á Villaodrigo..... | 4 |
| á Torrequemada..... | 4 |
| á Baños..... | 3 |
| á la Venta de Trigueros..... | 3 |
| á Valladolid..... | 4 |
| <hr/> | <hr/> |
| 6 | 22 |
| á Valdestillas..... | 4 |
| á Medina del Campo..... | 4 |
| <hr/> | <hr/> |
| 8 | 30 |
| <hr/> | <hr/> |

CARRERA DE POSTAS

DESDE MADRID

*A las Ciudades y Villas principales
de los Reynos de Leon, Galicia
y Principado de Asturias.*



*De Madrid á Astorga, Betanzos,
Coruña y Ferrol.*

| <u>Postas.</u> | <u>Leguas.</u> |
|-------------------------------|----------------|
| De Madrid á Abulagas..... | 2 |
| al Puente del Retamar..... | 2 |
| á Galapagar..... | 2½ |
| á Guadarrama..... | 3 |
| á la Fonda de San Rafael..... | 2½ |
| á Villacastin..... | 3 |
| á Labajos..... | 2 |
| á Adanero..... | 2 |
| á Arévalo..... | 3 |
| á Ataquines..... | 3 |
| á Medina del Campo..... | 3 |

| | |
|-------------------------------|----|
| á Rueda..... | 2 |
| á Tordesillas..... | 2 |
| á Vega de Valdetroncos..... | 2 |
| á Villar de Frades..... | 3 |
| á Villalpando..... | 4 |
| á San Estéban del Molar..... | 2 |
| á Benavente..... | 2 |
| á la Puente de la Bisana..... | 3 |
| á la Bañeza..... | 4 |
| á Astorga..... | 3½ |

21

55½

| | |
|-------------------------------|----|
| á Manzanal..... | 3½ |
| á Membibre..... | 3½ |
| á Cubillos..... | 2½ |
| á Villafranca del Vierzo..... | 3 |
| á Ruitalar..... | 4 |
| á la Venta de Noceda..... | 3½ |
| á Becerrea..... | 3 |
| á Sobrado..... | 3 |
| á Lugo (no hay Posta)..... | 3 |

30

84½

| | |
|-----------------|-------|
| á la Robla..... | 4 |
| á Buiza..... | 3 |
| á Pajares..... | 4 |
| á Vega..... | 4 |
| á Oviedo..... | 5 |
| <hr/> | <hr/> |
| 27 | 76½ |
| <hr/> | <hr/> |

De Oviedo á los Puertos de Gijon y Aviles hay cinco leguas á cada uno, todo de Camino Real.

De Madrid á Salamanca y Ciudad-Rodrigo..

| <u>Postas.</u> | <u>Leguas.</u> |
|---|----------------|
| 9 { De Madrid á Arévalo por la Carrera ante- cedente..... | 22 |
| á Orcajo de las Torres..... | 5 |
| á Villoria..... | 5 |
| á Salamanca..... | 5 |
| <hr/> 12 | <hr/> 37 |
| á Cabradilla..... | 4 |
| á Bóveda de Castro..... | 3 |
| á Martín del Río..... | 5 |
| á Ciudad-Rodrigo..... | 5 |
| <hr/> 16 | <hr/> 54 |

*De Madrid á Orense, Santiago
y Coruña.*

| <u>Postas.</u> | <u>Leguas.</u> |
|---|----------------|
| 18 { De Madrid á Benaven- te por la Ruta ante- cedente..... | 45 |
| á Sitrama..... | 3 |
| á Vega de Tera..... | 3 |
| á Mombuey..... | 3 |
| á Remesal..... | 3 |
| á Requejo de Sanabria..... | 3 |
| á Luvian..... | 3½ |
| á Cañizo..... | 3½ |
| al Navallo..... | 3 |
| á Verin..... | 4 |
| á Abavides..... | 3 |
| á Alloriz..... | 3 |
| á Orense..... | 4 |
| <hr/> | <hr/> |
| 30 | 84 |

| | |
|-------------------------------|----|
| al Piñor..... | 2½ |
| á Villanueva de la Gesta..... | 4 |
| á Castrovite..... | 4 |
| á Santiago..... | 4 |

34

98½

| | |
|------------------|---|
| á Carral..... | 4 |
| á Paulo..... | 3 |
| á la Coruña..... | 3 |

37

108½

De Madrid á Tuy.

| <i>Postas.</i> | <i>Leguas.</i> |
|---|----------------|
| 3 ^o { De Madrid á Orense por la Carrera ante- cedente..... | 84 |
| á Ribadavia..... | 4 |
| á Franqueyra..... | 3 |
| á Codesás..... | 2 |
| á Tuy..... | 2 |
| <hr/> 34 | <hr/> 95 |

De Madrid á Pontevedra.

| <i>Postas.</i> | <i>Legua</i> |
|--|--------------|
| 3 ^o { De Madrid á Orense por la Ruta antece- dente..... | 84 |
| á Maside..... | 3 |
| á Boberas..... | 2 |
| á Cerdedo..... | 4 |
| á San Jorge de Sacos..... | 2 |
| á Pontevedra..... | 3 |
| <hr/> 35 | <hr/> 98 |

De Madrid al Puerto de Vigo.

| <u>Postas.</u> | <u>Leguas.</u> |
|---|----------------|
| 32 { De Madrid á Fran- queyra por la Car- rera antecedente..... } | 91 |
| á Puente de Aras..... | 2 |
| al Porriño..... | 2 |
| á Vigo..... | 2 |
| <hr/> 35 | <hr/> 97 |

De Madrid á Mondoñedo.

| <u>Postas.</u> | <u>Leguas.</u> |
|--|----------------|
| 30 { De Madrid á Lugo } por la Ruta ante- cedente..... } | 84½ |
| á Bendia..... | 3 |
| á Reygosa..... | 3 |
| á Mondoñedo..... | 3 |
| <hr/> 33 | <hr/> 93½ |

De Madrid al Ferrol.

| <u>Postas:</u> | <u>Leguas.</u> |
|---|----------------|
| 34, } (De Madrid á Betanzos) | } 95½ |
| } por la Ruta antecede- } dente..... | |
| á Cavanás..... | 3½ |
| al Ferrol..... | 2½ |
| <hr/> 36 | <hr/> 101 |

Desde la Coruña al Ferrol por mar hay quatro leguas ó cinco. Tambien desde Betanzos se va al Seijo, que hay quatro leguas, y del Seijo al Ferrol una por mar, que es mas ventajoso que subir á la Coruña.

De Madrid á Valladolid y Burgo,
que es la primera Posta montada para
las Cañeras de Francia, Santander,
Bilbao y otras Ciudades.

Postas. Leguas.

| | |
|--|--------------|
| II. { De Madrid á Medina del Campo por la Car- rera antecedente..... | 28 |
| á Valdestillas..... | 4 |
| á Valladolid..... | 4 |
| <hr/> | <hr/> |
| 13 | 36 |
| á Venta de Trigueros..... | 4 |
| á Baños..... | 3 |
| á Torrequemada..... | 3 |
| á Villaodrigo..... | 4 |
| á Celada..... | 4 |
| á Burgos..... | 4 |
| <hr/> | <hr/> |
| 19 | 58 |
| <hr/> | <hr/> |

De Madrid á Toro y Zamora.

| <u>Postas.</u> | | <u>Leguas.</u> |
|----------------|---|----------------|
| 14 | { De Madrid por la Car- rera antecedente á Vega de Valdebron- COS..... | 34 |
| | á Toro..... | 3 |
| | á Zamora..... | 5 |
| <hr/> 16 | | <hr/> 42 |

Noticia de las leguas que hay de distancia desde Madrid á las Ciudades, Villas y Lugares mas principales de España por el camino ó Ruta de Postas montadas, y las que han de satisfacer los Correos, y particulares que corran la Posta, y cobrar los Maestros de ellas.

Las Ciudades, Villas, y demas Pueblos de su tránsito van por orden alfabético.

| <i>Folios donde están las Carreteras.</i> | <i>Leguas de Posta que distan de Madrid.</i> |
|---|--|
|---|--|

| <i>Desde Madrid á</i> | |
|-----------------------|-------------------------|
| <i>76</i> | <i>Abayides..... 77</i> |
| <i>11</i> | <i>Abulagas..... 2</i> |
| <i>71</i> | <i>Adanero..... 19</i> |
| <i>31</i> | <i>Adradas..... 32½</i> |
| <i>81</i> | <i>Agreda..... 47</i> |

| | |
|-----------------------------|------|
| 34 Ayerbe..... | 68 |
| 41 Albacete..... | 40 |
| 53 Albuera..... | 68 |
| 56 Alcalá de Guadaira..... | 87½ |
| 60 Alcalá la Real..... | 64½ |
| 28 Alcarraz..... | 78 |
| 60 Alcaudete..... | 61½ |
| 67 Alcobendas..... | 3 |
| 33 Alcover..... | 98 |
| 41 Alquería de los Frayles. | 25½ |
| 48 Alcravizas..... | 71 |
| 55 Aldea del Rio..... | 56 |
| 49 Aldea Gallega..... | 94 |
| 63 Algeciras..... | 101½ |
| 60 Alhendin..... | 76½ |
| 43 Alicante..... | 64 |
| 76 Alloriz..... | 80 |
| 27 Almadrones..... | 19½ |
| 48 Almaraz..... | 33 |
| 31 Almazan..... | 36 |
| 52 Almendralejo..... | 59 |
| 66 Ameyugo..... | 56½ |
| 58 Andujar..... | 52½ |
| 54 Angeles..... | 2½ |
| 62 Antequera..... | 71½ |
| 34 Anzanigo..... | 72 |
| 32 Añoa..... | 79 |

| | | |
|----|---|-----|
| 65 | Aranda de Duero..... | 28 |
| 54 | Aranjuez..... | 8 |
| 27 | Arcos, en Aragon..... | 30 |
| 73 | Ardor..... | 53½ |
| 71 | Arévalo..... | 22 |
| 69 | Areta..... | 70 |
| 28 | Almunia..... | 47 |
| 48 | Arroyolos..... | 79 |
| 72 | Astorga..... | 55½ |
| 71 | Ataquines..... | 25 |
| 28 | Ateca..... | 39 |
| 74 | Aviles..... | 81½ |
| 48 | Badajoz..... | 64 |
| 62 | Baena..... | 60½ |
| 61 | Baeza..... | 52½ |
| 66 | Bahabon..... | 32 |
| 55 | Baylen..... | 47½ |
| 41 | Ballirana..... | 105 |
| 67 | Bayona de Francia, por la Mala..... | 97½ |
| 32 | Bayona de Francia, por Pamplona..... | 83 |
| 72 | Bañeza..... | 52 |
| 42 | Baños de Murcia..... | 67 |
| 70 | Baños de Castilla la Vie- ja..... | 43 |
| 41 | Barcelona, por Valencia..... | 109 |

| | | |
|----|-------------------------|------|
| 29 | Barcelona, por Zaragoza | |
| 22 | | 110 |
| 29 | Bascara..... | 120½ |
| 68 | Basconcillos..... | 51½ |
| 72 | Becerrea..... | 78½ |
| 34 | Bedeus..... | 86 |
| 29 | Benlloch..... | 82½ |
| 41 | Belmonte de la Mancha. | 23 |
| 62 | Benamexi..... | 67½ |
| 60 | Benaudalla..... | 83½ |
| 72 | Benavente..... | 45 |
| 79 | Bendia..... | 87½ |
| 69 | Berguenda..... | 62 |
| 34 | Bermues..... | 74 |
| 32 | Berrueta..... | 75 |
| 73 | Betanzos..... | 95½ |
| 69 | Bilbao..... | 73 |
| 75 | Bóveda de Castro..... | 44½ |
| 78 | Boberas..... | 89 |
| 30 | Bolló..... | 139½ |
| 39 | Bonache de Alarcon..... | 26½ |
| 47 | Bravo..... | 15½ |
| 66 | Briviesca..... | 50½ |
| 28 | Buars..... | 73 |
| 28 | Bubierca..... | 37 |
| 65 | Buitrago..... | 13 |
| 74 | Buiza..... | 6½ |

| | |
|-------------------------------------|------|
| 28 Bujaraloz..... | 68 |
| 27 Bujarrabal..... | 25 |
| 66 Búrgos, por la Mala..... | 42½ |
| 81 Búrgos, por Vallado- lid..... | 58½ |
| 65 Cabanillas..... | 9½ |
| 64 Cabañas de la Sagra..... | 9½ |
| 75 Cabradillas..... | 41½ |
| 57 Cádiz..... | 111½ |
| 28 Calatayud..... | 41 |
| 47 Calzada de Oropesa..... | 27 |
| 35 Camin-Real..... | 60½ |
| 40 Cambrils..... | 92½ |
| 34 Campfranc..... | 80 |
| 28 Candasnos..... | 71 |
| 68 Canduela..... | 55½ |
| 54 Cañada de la Higuera..... | 17½ |
| 76 Cañizo..... | 67 |
| 55 Carlota..... | 70½ |
| 56 Carmona..... | 83½ |
| 55 Carolina..... | 43½ |
| 55 Carpio..... | 59½ |
| 77 Carral..... | 102½ |
| 48 Carrascal..... | 39 |
| 42 Cartagena..... | 73½ |
| 55 Casablanca del Rey..... | 62 |
| 19 Casa de Arabere..... | 12 |

| | |
|--|------|
| 19 Casa de los PP. de S. Pedro Martir..... | 14 |
| 55 Casa del Rey..... | 50 |
| 55 Casa nueva del Rey..... | 27 |
| 48 Casas del Puerto de Miravete..... | 35 |
| 48 Casas del Puerto de Santa Cruz..... | 44 |
| 40 Castellon de la Plana.... | 63½ |
| 66 Castil de Peones..... | 48½ |
| 65 Castillejo..... | 19½ |
| 39 Castillejo de Iniesta..... | 32½ |
| 19 Castillejo, junto Aranjuez..... | 10 |
| 29 Castel Oli..... | 99½ |
| 11 Castrejones..... | 12 |
| 77 Castrovite..... | 94½ |
| 41 Caudete..... | 39½ |
| 80 Cavanás..... | 99 |
| 81 Celada..... | 54 |
| 78 Cerdedo..... | 93 |
| 29 Cervera, en Cataluña... | 90 |
| 28 Cetina..... | 35 |
| 63 Ceuta..... | 104½ |
| 42 Cieza..... | 56½ |
| 19 Chueca..... | 16 |
| 31 Cintruenigo..... | 52 |

| | | |
|----|---------------------------|------|
| 53 | Ciudad-Rodrigo | 54 |
| 78 | Codesás | 93 |
| 19 | Convento del Castañar.. | 23 |
| 55 | Córdoba..... | 64½ |
| 51 | Coria..... | 49 |
| 55 | Cortijo de Mango negro. | 67½ |
| 73 | Coruña, por Lugo..... | 98½ |
| 77 | Coruña, por Santiago.... | 108½ |
| 72 | Cubillos | 65 |
| 66 | Cubo..... | 53½ |
| 19 | Cuerva..... | 21 |
| 12 | Escorial..... | 8½ |
| 54 | Espartinas..... | 5½ |
| 48 | Estremoz..... | 73 |
| 55 | Ecija..... | 74½ |
| 80 | Ferrol..... | 101½ |
| 29 | Figueras | 133 |
| 29 | Fonda del Coñul..... | 102 |
| 71 | Fonda de San Rafael..... | 12 |
| 11 | Fonda de la Trinidad..... | 6 |
| 28 | Fraga..... | 76 |
| 38 | Franqueyra | 91 |
| 28 | Frasno..... | 44 |
| 63 | Fresnillo de la Fuente.. | 22 |
| 41 | Fuentidueña de Tajo..... | 109½ |
| 71 | Galapagar..... | 6½ |
| 50 | Galisteo..... | 44 |

| | | |
|----|--|------|
| 29 | Gancho..... | 93 |
| 29 | Garrapinillos ó Venta del León..... | 94 |
| 63 | Gausin..... | 99½ |
| 29 | Gerona..... | 127½ |
| 64 | Getafe..... | 22½ |
| 63 | Gibraltar..... | 101½ |
| 41 | Gineta..... | 37 |
| 27 | Grajanejos..... | 17 |
| 60 | Granada..... | 79½ |
| 73 | Guitiriz..... | 96½ |
| 29 | Guacho ó Gancho..... | 95 |
| 27 | Guadalaxara..... | 11 |
| 71 | Guadarrama..... | 89½ |
| 54 | Guardia..... | 133½ |
| 53 | Guarroman..... | 45½ |
| 68 | Guermececes..... | 40½ |
| 66 | Gumiel de Izan..... | 90 |
| 34 | Gurrea..... | 63 |
| 31 | Hinojosa..... | 43½ |
| 29 | Hostalrich..... | 84½ |
| 19 | Yébenes..... | 18 |
| 43 | Yecla..... | 32 |
| 48 | Yelbes..... | 67 |
| 29 | Igualada..... | 97 |
| 64 | Illescas..... | 101½ |
| 67 | Irun..... | 90½ |

| | | |
|----|-------------------|------|
| 57 | Isla de Leon..... | 108½ |
| 34 | Jaca..... | 77 |
| 48 | Jaraycejo..... | 37 |
| 74 | Jijon..... | 82 |
| 30 | Junquera..... | 136½ |
| 33 | Juñeda..... | 85 |
| 71 | Labajos..... | 17½ |
| 32 | Lanz..... | 73 |
| 11 | Las Matas..... | 4 |
| 73 | Leon..... | 56½ |
| 28 | Lérida..... | 80 |
| 66 | Lerma..... | 35 |
| 61 | Linares..... | 49½ |
| 49 | Lisboa..... | 97 |
| 50 | Llerena..... | 71 |
| 29 | Llinás..... | 116 |
| 42 | Lobosillo..... | 70 |
| 27 | Lodares..... | 27½ |
| 42 | Lorqui..... | 61 |
| 62 | Lucena..... | 64½ |
| 72 | Lugo..... | 84½ |
| 56 | Luisiana..... | 77½ |
| 76 | Luvian..... | 63½ |
| 54 | Madridejos..... | 19½ |
| 66 | Madrigalejo..... | 37½ |
| 56 | Mayrena..... | 85½ |
| 32 | Maya..... | 77 |

| | | |
|----|------------------------------------|------|
| 62 | Málaga..... | 79½ |
| 29 | Mallorquinas..... | 123½ |
| 50 | Malpartida..... | 40 |
| 72 | Manzanal..... | 59 |
| 55 | Manzanares..... | 29½ |
| 47 | Maqueda..... | 13 |
| 31 | Marcilla..... | 59 |
| 75 | Martin del Rio..... | 49½ |
| 40 | Martorell , por Valen- cia..... | 107½ |
| 29 | Martorell , por Zarago- za..... | 105 |
| 62 | Marbella..... | 84½ |
| 78 | Maside..... | 87 |
| 11 | Matas..... | 4 |
| 38 | Mataró..... | 112½ |
| 48 | Meajadas..... | 47 |
| 71 | Medina del Campo..... | 28 |
| 48 | Mérida..... | 55 |
| 72 | Membibre..... | 62½ |
| 41 | Minaya..... | 31 |
| 39 | Mingranilla..... | 34½ |
| 66 | Miranda de Ebro..... | 59 |
| 68 | Molledo..... | 63¾ |
| 76 | Mombuey..... | 54 |
| 33 | Momblanch..... | 92 |
| 29 | Mommaló..... | 114 |

| | | |
|----|-----------------------------------|-----|
| 53 | Monasterio..... | 83 |
| 29 | Moncada | 112 |
| 79 | Mondoñedo..... | 93½ |
| 66 | Mondragon..... | 70½ |
| 43 | Monforte..... | 60 |
| 28 | Monreal de Ariza..... | 33 |
| 39 | Montalbo..... | 17½ |
| 43 | Montealegre..... | 48 |
| 48 | Montemor-novo ... | 82 |
| 73 | Monte Salgueyro..... | 93 |
| 19 | Mora..... | 16 |
| 47 | Móstoles..... | 3 |
| 39 | Motilla del Palancar..... | 30½ |
| 60 | Motril..... | 87½ |
| 28 | Muela..... | 52 |
| 42 | Murcia..... | 64½ |
| 40 | Murviedro..... | 58½ |
| 47 | Navalcarnero..... | 5 |
| 11 | Navalejos..... | 10 |
| 76 | Navallo | 70 |
| 48 | Navalmoral de Plasencia..... | 31 |
| 40 | Nules..... | 61½ |
| 55 | Ntra. Sra. de la Consolacion..... | 31½ |
| 54 | Ocaña..... | 10 |
| 66 | Oyarzun..... | 88 |

| | | |
|----|----------------------------|------|
| 39 | Olivares..... | 23½ |
| 34 | Olorón..... | 90 |
| 65 | Onrubia..... | 25 |
| 41 | Ontanaya..... | 19 |
| 75 | Orcajo de las Torres..... | 27 |
| 69 | Orduña..... | 67 |
| 76 | Orense..... | 84 |
| 64 | Orgaz..... | 17½ |
| 47 | Oropesa (Calzada de).... | 67½ |
| 28 | Osera..... | 62 |
| 32 | Óstariz..... | 81 |
| 32 | Ostiz..... | 71 |
| 63 | Osuna..... | 79½ |
| 32 | Otriz..... | 65½ |
| 74 | Oviedo..... | 76½ |
| 74 | Pajares..... | 67½ |
| 30 | Palma de Mallorca..... | 160 |
| 32 | Pamplona..... | 69 |
| 29 | Panadella..... | 92½ |
| 12 | Pardo..... | 2 |
| 48 | Perales de Mérida..... | 58 |
| 39 | Perales de Tajuña..... | 6 |
| 40 | Perelló..... | 83½ |
| 30 | Perpiñan , en Francia..... | 143½ |
| 43 | Pretola..... | 45 |
| 60 | Pinos del Valle..... | 79 |
| 60 | Pinos Puente..... | 69½ |

| | |
|------------------------------|------|
| 77 Piñor..... | 86½ |
| 50 Plasencia..... | 41 |
| 78 Pontevedra..... | 98½ |
| 62 Porcuna..... | 55½ |
| 79 Porriño..... | 95 |
| 77 Poulou..... | 105½ |
| 41 Pozo de la Peña..... | 42 |
| 28 Puebla de Alfindén..... | 59 |
| 66 Puebla de Arganzon..... | 62 |
| 79 Puente de Aras..... | 93 |
| 72 Puente de la Bizana..... | 48 |
| 71 Puente del Retamar..... | 4 |
| 42 Puerto de la Losilla..... | 58½ |
| 54 Puerto de Lapiche..... | 22½ |
| 57 Puerto de Santa María... | 105½ |
| 42 Puerto de la Mala Muger. | 53 |
| 33 Puigdelfí..... | 97½ |
| 49 Prègoncs..... | 89 |
| 66 Quintanapalla..... | 45½ |
| 56 Real Casa del Cuervo... | 99½ |
| 79 Reygosa..... | 90½ |
| 68 Reynosa..... | 59½ |
| 76 Remesal..... | 57 |
| 76 Requejo de Sanabria..... | 60 |
| 40 Requena..... | 42½ |
| 33 Reus..... | 100 |
| 78 Ribadavia..... | 88 |

| | | |
|----|--------------------------------|------|
| 74 | Robla..... | 60½ |
| 41 | Roda..... | 34 |
| 63 | Ronda..... | 88½ |
| 53 | Ronquillo..... | 80 |
| 72 | Rueda..... | 30 |
| 72 | Ruitalar..... | 72 |
| 39 | Saelices..... | 15½ |
| 63 | Saucejo..... | 82½ |
| 75 | Salamanca..... | 37 |
| 66 | Salinas de Leniz..... | 68½ |
| 11 | Salineras..... | 8 |
| 65 | San Agustín..... | 16½ |
| 66 | San Antonio de Vergara..... | 72½ |
| 41 | San Clemente de la Mancha..... | 28 |
| 72 | San Estéban del Molar..... | 43 |
| 41 | San Feliú, por Valencia..... | 110½ |
| 29 | San Feliú, por Zaragoza..... | 108 |
| 11 | San Ildefonso..... | 14 |
| 78 | San Jorge de Sacos..... | 95 |
| 67 | San Juan de Luz..... | 93½ |
| 48 | San Pedro de Mérida..... | 53 |
| 63 | San Roque..... | 99½ |
| 40 | San Sadurní..... | 104½ |
| 29 | San Seloni..... | 119 |
| 69 | San Sebastian..... | 85 |
| 47 | Santa Cruz del Retamar..... | 10 |

| | | |
|-----|--|-----|
| 153 | Santa Cruz de Mudela..... | 35½ |
| 55 | Santa Elena..... | 41½ |
| 53 | Santa Marta..... | 71 |
| 53 | Santa Ofalla..... | 89 |
| 68 | Santander..... | 71½ |
| 77 | Santiago..... | 98½ |
| 68 | Santoña..... | 76½ |
| 66 | Sarracín..... | 40½ |
| 43 | Sax..... | 57 |
| 50 | Sevilla..... | 89½ |
| 40 | Siete-Aguas..... | 45½ |
| 31 | Sigüenza..... | 28 |
| 76 | Sitrama..... | 48 |
| 72 | Sobrado..... | 81½ |
| 65 | Somosierra..... | 66½ |
| 32 | Soria..... | 42 |
| 47 | Sotocochinos..... | 17 |
| 32 | Tafalla..... | 63 |
| 47 | Talavera de la Reyna.... | 19 |
| 48 | Talavera la Real..... | 61 |
| 39 | Taranoon..... | 12½ |
| 40 | Tarragona, por Valencia. | 95½ |
| 33 | Tarragona, por Zarago- za y Lérida..... | 99½ |
| 54 | Tembleque..... | 15½ |
| 42 | Tobarra..... | 48 |
| 64 | Toledo..... | 12½ |

| | | |
|----|----------------------------|-----|
| 66 | Tolesa, Guipuzcoa..... | 81½ |
| 72 | Tordesillas..... | 32 |
| 27 | Torija..... | 14 |
| 82 | Toro..... | 87 |
| 40 | Torreblanca..... | 68½ |
| 41 | Torre den Barra..... | 97½ |
| 60 | Torreximeno..... | 57½ |
| 27 | Torrejon de Ardoz..... | 4 |
| 68 | Torrelavega..... | 67½ |
| 59 | Torremexia..... | 57 |
| 27 | Torremocha..... | 22½ |
| 70 | Torrequemada..... | 46 |
| 41 | Torrubia..... | 15 |
| 40 | Tortosa..... | 29½ |
| 70 | Trigueros. (Venta de)..... | 40 |
| 48 | Truxillo..... | 41 |
| 78 | Tuy..... | 95 |
| 39 | Vaciamadrid..... | 18 |
| 55 | Valdepeñas..... | 93½ |
| 79 | Valdestillas..... | 82 |
| 73 | Valdomar..... | 87½ |
| 40 | Valencia..... | 54½ |
| 70 | Valladolid..... | 86 |
| 41 | Vallirana..... | 105 |
| 33 | Valls..... | 95 |
| 47 | Valmojado..... | 7 |
| 31 | Valtierra..... | 56 |

| | | |
|----|--|-----|
| 61 | Ubeda..... | 51½ |
| 74 | Vega..... | 71 |
| 76 | Vega de Tera..... | 51½ |
| 72 | Vega de Valdetrancos.. | 34 |
| 41 | Vendrell..... | 99½ |
| 40 | Venta de Buñol..... | 47½ |
| 55 | Venta de Cárdenas..... | 30 |
| 28 | Venta de Fraga..... | 74 |
| 48 | Venta de la Guia..... | 50 |
| 53 | Venta de Guillena..... | 93½ |
| 69 | Venta del Hambre..... | 66 |
| 56 | Venta de la Portuguesa.. | 81 |
| 40 | Venta de Poyos..... | 51½ |
| 28 | Venta de la Ramera..... | 30 |
| 50 | Venta de la Vazabona.... | 37 |
| 40 | Venta de los Ajos..... | 82½ |
| 48 | Venta del Duque..... | 76 |
| 27 | Venta de Meco..... | 7½ |
| 72 | Venta de Noceda..... | 75½ |
| 47 | Venta de Pelavenegas... | 23 |
| 28 | Venta de Santa Lucía... | 65 |
| 19 | Venta de Valdecaba..... | 13 |
| 42 | Venta de Vinatea..... | 50½ |
| 42 | Venta Nueva..... | 45 |
| 49 | Ventas Nuevas..... | 86 |
| 56 | Ventorrillo de las Torres de Locaz..... | 95½ |

| | | |
|----|------------------------------------|------|
| 76 | Verin..... | 74 |
| 67 | Uriarte..... | 95½ |
| 55 | Visillo..... | 37½ |
| 79 | Vigo..... | 97½ |
| 71 | Villacastin..... | 15½ |
| 66 | Villafranca de Guipuz- coa..... | 78½ |
| 41 | Villafranca del Panadés.. | 102½ |
| 72 | Villafranca del Bierzo.... | 68 |
| 29 | Villagrasa..... | 87½ |
| 72 | Villalpando..... | 41 |
| 19 | Villamejor..... | 11 |
| 22 | Villanueva de la Cañada.. | 8 |
| 77 | Villanueva de la Gesta.. | 90½ |
| 70 | Villodrigo..... | 50 |
| 55 | Villaharta..... | 24½ |
| 39 | Villar de Saz..... | 20½ |
| 40 | Villargordo de Cabriel.. | 37½ |
| 66 | Villareal de Urrechú:.... | 75½ |
| 73 | Villaquexida..... | 48 |
| 75 | Villoria..... | 32 |
| 40 | Vinaroz..... | 79½ |
| 33 | Vinaxa..... | 88 |
| 66 | Victoria..... | 65 |
| 40 | Uldecona..... | 77½ |
| 34 | Urdoz..... | 83 |
| 66 | Urnieta..... | 84½ |

| | | |
|----|---------------------------|-----|
| 56 | Utrera..... | 92½ |
| 56 | Xerez de la Frontera.... | 103 |
| 50 | Xerez de los Caballeros.. | 69 |
| 50 | Zafra..... | 64 |
| 31 | Zamajon..... | 39½ |
| 82 | Zamora..... | 42 |
| 28 | Zaragoza..... | 56 |
| 34 | Zuera..... | 60 |

1
2
3
4
5
6
7
8
9
10
11
12
13
14
15
16
17
18
19
20
21
22
23
24
25
26
27
28
29
30
31
32
33
34

Se hallará en el Despacho de la Imprenta Real, calle de las Carretas.

En el mismo Despacho se encontrarán, del propio Autor, los dos tomos de Direccion general de Cartas en forma de Diccionario.

Tambien se hallarán en ella los catorce tomos del Atlante Español, ó Descripción general de España, que hasta ahora se han publicado, todos con láminas finas.





















25